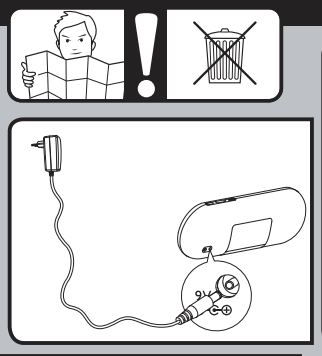

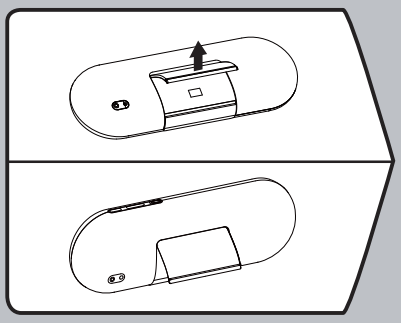

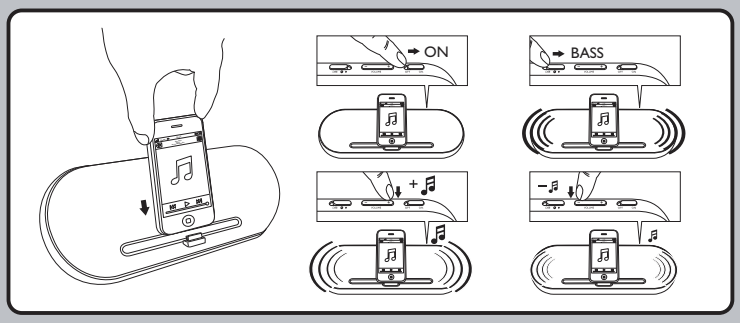

Register your product and get support at
www.philips.com/welcome

DS7550

Thank you for choosing Philips.
Need help fast?
Read your Quick Start Guide and/or User Manual first for quick tips that make using your Philips product more enjoyable.
If you have read the instructions and still need assistance, you may access our entire help at
www.philips.com/welcome
or call
1-800-661-6162 (English/French)
while with your product.
(and Model / Serial number)

Merci pour votre confiance.
Besoin d'une aide rapide?
Le Guide rapide de début et le Manuel de l'utilisateur regroupent d'astuces destinées à simplifier l'utilisation de votre produit Philips. Si vous avez lu les instructions et avez toujours un(e) question, vous pouvez accéder à notre aide en ligne à l'adresse
www.philips.com/welcome
ou faites-le
1-800-661-6162 (Français/Anglais)
1-888-PHILIPS (744-5477) (English speaking)
Vérifiez à avoir votre produit à portée de main.
(ex: modèle / serial number)

Gracias por escoger Philips
Necesita ayuda inmediata?
Los primeros la Guía rápida del comienzo y el Manual del usuario, en donde encontrará consejos que le ayudarán a disfrutar más de su producto Philips.
Si después de haber leído nuestro manual, consulta nuestro servicio de asistencia en línea en
www.philips.com/welcome
o llame al teléfono
1-888-PHILIPS (744-5477)
y tenga a mano el producto.
(y número de modelo / serial)

EN	Quick Start Guide
ES	Guía de inicio rápido
FR	Guide de mise en route
ZH-TW	快速啟用指南

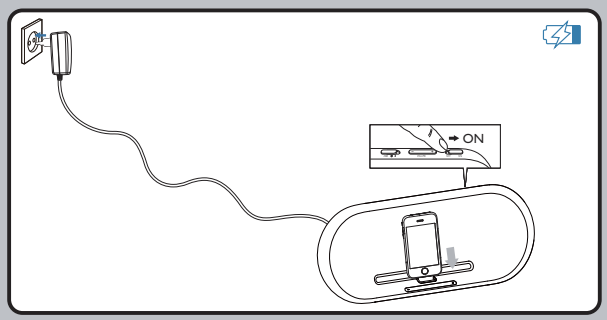

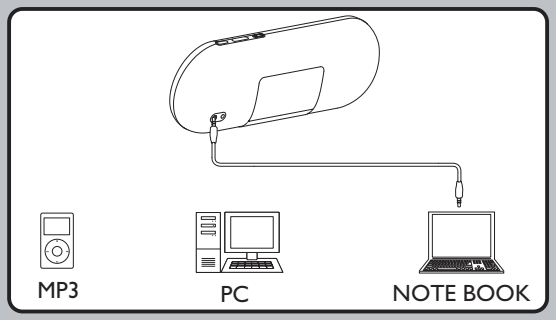

PHILIPS

Canada

English:
This digital apparatus does not exceed the Class B limits for radio noise emissions from digital apparatus as set out in the Radio Interference Regulations of the Canadian Department of Communications.This Class B digital apparatus complies with Canadian ICES-003.

Français:
Cet appareil numérique n'émet pas de bruits radioélectriques dépassant les limites applicables aux appareils numériques de Classe B prescrites dans le Règlement sur le Brouillage Radioélectrique édicté par le Ministère des Communications du Canada. Cet appareil numérique de la classe B est conforme à la norme NMB-003 du Canada.

The set complies with the FCC-Rules, Part 15 and with 21 CFR 1040.10.
Operation is subject to the following two conditions:
1. This device may not cause harmful interference, and
2. This device must accept any interference received, including interference that may cause undesired operation.

L'appareil est conforme à la réglementation FCC, section 15, et à la norme 21 CFR 1040.10. Son utilisation est soumise à deux conditions :
1. L'appareil ne doit pas provoquer d'interférences nuisibles, et
2. L'appareil doit supporter les interférences reçues, y compris les interférences empêchant son fonctionnement correct.

ENGLISH EN

Important safety instructions

1. Read these instructions.
2. Keep these instructions.
3. Heed all warnings.
4. Follow all instructions.
5. Do not use this apparatus near water.
6. Clean only with dry cloth.
7. Do not block any ventilation openings. Install in accordance with the manufacturer's instructions.
8. Do not install near any heat sources such as radiators, heat registers, stoves, or other apparatus (including amplifiers) that produce heat.
9. For countries with a polarized mains, do not defeat the safety purpose of the polarized or grounding-type plug. A polarized plug has two blades with one wider than the other. A grounding type plug has two blades and a third grounding prong. The wide blade or the third prong are provided for your safety. If the provided plug does not fit into your outlet, consult an electrician for replacement of the obsolete outlet.

10. Protect the power cord from being walked on or pinched, particularly at plugs, convenience receptacles, and the point where they exit from the apparatus.
11. Only use attachments/accessories specified by the manufacturer.
12. Unplug this apparatus during lightning storms or when unused for long periods of time.
13. Refer all servicing to qualified service personnel. Servicing is required when the apparatus has been damaged in any way, such as power-supply cord or plug is damaged, liquid has been spilled or objects have fallen into the apparatus, the apparatus has been exposed to rain or moisture, does not operate normally, or has been dropped.
14. Apparatus shall not be exposed to dripping or splashing.
15. Do not place any sources of danger on the apparatus (e.g. liquid filled objects, lighted candles).
16. This product may contain lead and mercury. Disposal of these materials may be regulated due to environmental considerations. For disposal or recycling information, please contact your local authorities or the Electronic Industries Alliance: www.eiae.org.
17. Your product contains batteries covered by the European Directive 2006/66/EC, which cannot be disposed of with normal household waste. Please inform yourself about the local rules on separate collection of batteries. The correct disposal of batteries helps prevent potentially negative consequences on the environment and human health. Always bring your product to a professional to remove the built-in battery.
18. Where the plug of the Direct Plug-in Adapter is used as the disconnect device, the disconnect device shall remain readily operable.
19. Batteries (battery pack or batteries installed) shall not be exposed to excessive heat such as sunshine, fire or the like.

The type plate is located under the foot stand of the apparatus.
Caution: To prevent electric shock, match the wide blade of the plug to the wide slot, fully insert.

Register online at www.philips.com/welcome today to get the very most from your purchase.

Registering your model with PHILIPS makes you eligible for all of the valuable benefits listed below,so don't miss out. ***Register online at www.philips.com/welcome*** *to assure:*

***Product Safety Notification**
By registering your product,you'll receive notifications - directly from the manufacturer.

***Additional Benefits**
Registering your product guarantees that you'll receive all of the privileges to which you're entitled, including special money-saving offers.

PHILIPS

Congratulations on your purchase, and welcome to the "family!"

Dear PHILIPS product owner:
Thank you for your confidence in PHILIPS.You've selected one of the best-built, best-backed products available today.We'll do everyt thing in our power to keep you happy with your purchase for many years to come.

As a member of the PHILIPS "family," you're entitled to protection by one of the most comprehensive warranties in the industry. What's more, your purchase guarantees you'll receive all the information and special offers for which you qualify,plus easy access to accessories from our convenient home shopping network.

Most importantly,you can count on our uncompromising commitment to your total satisfaction.
All of this is our way of saying welcome - and thanks for investing in a PHILIPS product.

Know Your **safety***symbols*

CAUTION
RISK OF ELECTRICAL SHOCK
DO NOT OPEN
CAUTION: TO REDUCE THE RISK OF ELECTRICAL SHOCK, DO NOT REMOVE COVER (OR BACK). NO USER SERVICEABLE PARTS INSIDE. REFER SERVICING TO QUALIFIED SERVICE PERSONNEL.

This "bolt of lightning" indicates uninsulated material within your unit may cause an electrical shock. For the safety of everyone in your household, please do not remove product covering.

The "exclamation point" calls attention to features for which you should read the enclosed literature closely to prevent operating and maintenance problem.

WARNING: To reduce the risk of fire or electric shock, this apparatus should not be exposed to rain or moisture and objects filled with liquids, such as vases, should not be placed on this apparatus.

CAUTION: To prevent electric shock, match wide blade of plug to wide slot, fully insert.

ATTENTION: Pour éviter les chocs électriques, introduire la lame la plus large de la fiche dans la borne correspondante de la prise et pousser jusqu'au fond.

P.S. To get the most from your PHILIPS purchase, be sure to register online at:
www.philips.com/welcome

For Customer Use
Enter before the Serial No. which is located on the rear of the cabinet. Retain this information for future reference.
Model No.
Serial No.

PHILIPS *Visit our World Wide Web Site at http://www.philips.com/welcome*

PHILIPS LIMITED WARRANTY
ONE (1) YEAR

WARRANTY COVERAGE:
PHILIPS warranty obligation is limited to the terms set forth below.

WHO IS COVERED:
Philips warrants the product to the original purchaser or the person receiving the product as a gift, to be free from defects in material and workmanship as based on the date of original purchase ("Warranty Period") from an Authorized Dealer. The original purchaser must retain the product receipt as proof the purchase date to serve as warranty receipt is considered such proof.

WHAT IS COVERED:
The Philips warranty covers new products if a defect in material or workmanship is found in the product during the Warranty Period within the Warranty Period. At its option, Philips will either (1) repair the product at no charge, using new or refurbished replacement parts, (2) exchange the product for a new product that is new or which has been manufactured from new, or equivalent used parts and is at least functionally equivalent or newer to the product in our current inventory, or (3) refund the original purchase price of the product. Philips warrants replacement products or parts provided under this warranty against defects in material and workmanship as of the date of the replacement or repair for ninety (90) days or for the remaining portion of the original product's warranty, whichever is longer. When a part or a product is replaced or its price is refunded, ownership of the replacement part or product or the refund vests in the original purchaser. Philips' property. When a refund is given, your product becomes Philips' property.
Replacement product can only be used if all warranty seals are intact and if the product has not been altered or removed. **Failure to follow all requirements can result in delay.**

WHAT IS NOT COVERED - EXCLUSIONS AND LIMITATIONS:
This Limited Warranty applies only to the new products manufactured by Philips that can be identified by the trademark, trade name, or logo affixed to it. This Limited Warranty does not apply to any non-Philips hardware product or any software, even if packaged or sold with the product. Software is governed by the end-user license agreement, if any, which is provided with the software or may be then-current packaged with the bundled product.

Philips is not liable for any damage to or loss of any programs, data, or other information stored on any media contained within the product, or any non-Philips product or part not covered by this warranty. Recovery or reinstallation of programs, data or other information is not covered under this Limited Warranty.

This warranty does not apply (a) to damage caused by accident, abuse, misuse, improper use, negligence, fire, water, lightning, or other acts of nature, (b) to damage caused by service performed by anyone other than Philips or Philips Authorized Service Location, (c) to a product or a part that has been modified without the written permission of Philips, or (d) if any Philips serial number has been removed or defaced, or (e) product, accessories or consumables sold "AS IS" without warranty of any kind by including refurbished Philips product sold "AS IS" by some retailers.

This Limited Warranty does not cover:
- Labor charges for installation or setup of the product, adjustment of customer controls on the product, and installation or repair of antenna systems outside the product. Product repair and/or part replacement because of improper installation or maintenance, connections to improper voltage supply, power line surge, lightning damage, retained images or screen markings resulting from viewing fixed stationary content, broadcast signal problems, lack of signal reception due to normal tone and color, unauthorized repair or alteration, issues not within the control of Philips.
- Damage to removable media not being available for use, or for lost data or for data damage.
- Damage from mishandled shipments or transit accidents when shipped by the end user.
- If product that requires modification or adaptation to enable it to operate in any country other than the country for which it was designed, manufactured, approved and/or warranted, or repair of product damaged by these modifications is not covered.
- If product used for commercial or institutional purposes (including but not limited to rental purposes).
- Product lost in shipment and no signature verification receipt can be provided.
- Failure to operate per Owner's Manual.

TO OBTAIN ASSISTANCE IN THE U.S.A., PUERTO RICO, OR U.S. VIRGIN ISLANDS:
Contact Philips Customer Care Center at:
1-888-PHILIPS (1-888-744-5477)

TO OBTAIN ASSISTANCE IN CANADA...
Contact Philips Consumer Relations at:
1-888-PHILIPS (1-888-744-5477) (English or Spanish Speaking)

REPAIR REPLACEMENT AS PROVIDED UNDER THIS WARRANTY IS THE EXCLUSIVE REMEDY FOR THIS CONSUMER PRODUCT. IN NO EVENT SHALL PHILIPS BE LIABLE FOR CONSEQUENTIAL OR DAMAGES FOR BREACH OF ANY EXPRESS OR IMPLIED WARRANTY ON THIS PRODUCT. EXCEPT TO THE EXTENT THAT THE FOREGOING IMPLIED WARRANTIES AND EXPRESS WARRANTY OR IMPLIEDWARRANTY OF FITNESS FOR A PARTICULAR PURPOSE ON THIS PRODUCT IS LIMITED IN DURATION TO THE DURATION OF THIS WARRANTY.

Some states do not allow the exclusions or limitation of incidental or consequential damages, or allow limitations on how long an implied warranty lasts, so the above limitations or exclusions may not apply to you.

This warranty gives you specific legal rights. You may have other rights which vary from state/province to state/province.

Philips, P.O. Box 10313 Stamford, CT 06950

3140.035.5550

Notice

Any changes or modifications made to this device that are not expressly approved by Philips Consumer Lifestyle may void the user's authority to operate the equipment.

Notice for the USA
This equipment has been tested and found to comply with the limits for a Class B digital device, pursuant to part 15 of the FCC Rules. These limits are designed to provide reasonable protection against harmful interference in a residential installation. This equipment generates, uses, and can radiate radio frequency energy and, if not installed and used in accordance with the instruction manual, may cause harmful interference to radio communications.
However, there is no guarantee that interference will not occur in a particular installation. If this equipment does cause harmful interference to radio or television reception, which can be determined by turning the equipment off and on, the user is encouraged to try to correct the interference by one or more of the following measures:
- Relocate the receiving antenna.
- Increase the separation between equipment and receiver.
- Connect the equipment into an outlet on a circuit different from that to which the receiver is connected.
- Consult the dealer or an experienced radio/TV technician for help.

ESPAÑOL ES

Instrucciones de seguridad importantes

1. Lea estas instrucciones.
2. Guarde estas instrucciones.
3. Preste atención a todas las advertencias.
4. Siga todas las instrucciones.
5. No use este aparato cerca del agua.
6. Utilice únicamente un paño seco para la limpieza.
7. No bloquee las aberturas de ventilación. Realice la instalación de acuerdo con las indicaciones del fabricante.
8. No instale cerca ninguna fuente de calor como, por ejemplo, radiadores, rejillas de calefacción, hornos u otros aparatos que produzcan calor (incluidos los amplificadores).
9. En países con red eléctrica polarizada, no suprima la función de seguridad del enchufe polarizado o con conexión a tierra. Un enchufe polarizado tiene dos conectores planos, uno más ancho que el otro. Un enchufe con conexión a tierra tiene dos conectores planos y un tercer conector de conexión a tierra. El conector plano más ancho y el tercer conector le ofrecen seguridad adicional. Si el enchufe suministrado no encaja correctamente en la toma de corriente, consulte a un electricista para cambiar el conector obsoleto.

10. Evite que se pise o doble el cable de alimentación, en particular junto a los enchufes, tomas de corriente y en el punto donde salen del aparato.
11. Use exclusivamente los dispositivos/accesorios indicados por el fabricante.
12. Desenchufe el aparato durante las tormentas eléctricas o cuando no lo utilice durante un periodo largo de tiempo.
13. El servicio técnico debe realizarlo siempre personal cualificado. Se requerirá servicio de asistencia técnica cuando el aparato sufra algún tipo de daño como, por ejemplo, que el cable de alimentación o el enchufe estén dañados, que se haya derramado líquido o hayan caído objetos dentro del aparato, que éste se haya expuesto a la lluvia o humedad, que no funcione normalmente o que se haya caído.
14. No exponga el aparato a goteos ni salpicaduras.
15. No coloque sobre el aparato objetos que puedan suponer un peligro (por ejemplo, objetos que contengan líquido o velas encendidas).
16. Este producto puede contener plomo y mercurio. Es posible que la eliminación de estos materiales se encuentre bajo regulación debido a causas medioambientales. Para obtener información sobre la eliminación o el reciclaje, póngase en contacto con las autoridades locales o con Electronic Industries Alliance: www.eiae.org.
17. El producto contiene pilas contempladas por la directiva europea 2006/66/EC, que no se deben tirar con la basura normal del hogar. Infórmese de la legislación local sobre la recogida selectiva de baterías. La eliminación correcta de las baterías ayuda a evitar consecuencias potencialmente negativas para el medio ambiente y la salud humana. Lleve siempre el producto a un profesional para que lleve a cabo la extracción de la batería integrada.
18. Cuando se utiliza el enchufe del adaptador Direct Plug-in Adapter como dispositivo de desconexión, éste debe estar siempre dispuesto.
19. No exponga las pilas (batería o pilas instaladas) a temperaturas altas como, por ejemplo, la luz del sol, el fuego o similares.

La placa signalética est située en dessous du pied de l'appareil.
Atención: Para evitar riesgos de descarga eléctrica, el ancho de los conectores planos debe coincidir con el ancho de la ranura de conexión y el enchufe debe insertarse por completo.

Registrese en línea en www.philips.com/welcome hoy mismo para aprovechar al máximo su compra.

Al registrar su modelo con PHILIPS usted cumplirá con los requisitos para obtener todos los valiosos beneficios que se indican a continuación, no se lo pierda! Regístrese en línea en ***www.philips.com/welcome*** *para asegurarse de:*

***Seguridad del producto Notificación**
Al registrar su producto,recibirá la notificación (directamente del fabricante).

***Beneficios adicionales**
Registrar su producto garantiza que recibirá todos los privilegios a los cuales tiene derecho,incluyendo las ofertas especiales para ahorrar dinero.

PHILIPS

¡Felicitaciones por su compra y bienvenido a la "familia"!

Estimado propietario de un producto PHILIPS:
Gracias por su confianza en PHILIPS. Usted ha escogido uno de los productos de mejor calidad y respaldado por la garantía disponible hoy en día.Haremos todo lo que está a nuestro alcance para mantenerlo satisfecho con su compra durante muchos años.
Como miembro de la "familia" PHILIPS,usted tiene derechos a estar protegido con una de las garantías más completas de la industria.Lo que es más,su compra le garantiza que recibirá toda la información y ofertas especiales a las que tiene derecho, además de un fácil acceso a los accesorios mediante nuestro cómodo red de compra desde el hogar.
Y lo que es más importante usted puede confiar en nuestro irrenunciable compromiso con su satisfacción total.
Todo esto es nuestro manera de decirle bienvenido y gracias por invertir en un producto PHILIPS.

Conozca esto
símbolos de **seguridad**

AVISO
RIESGO DE CHOQUE ELÉCTRICO
NO ABRIR

Este "relámpago" indica material no aislado dentro de la unidad que puede causar una descarga eléctrica. Por la seguridad de todos en su hogar por favor no retire la cubierta del producto.

El "signo de exclamación" llama la atención a las características sobre las que debería leer cuidadosamente el folleto adjunto para evitar problemas operativos y de mantenimiento.

ADVERTENCIA: Para reducir el riesgo de incendio o de descarga eléctrica, este aparato no se debe exponer a la lluvia ni a la humedad, y no se deben colocar sobre este aparato objetos llenos de líquido como jarrones.

PRECAUCIÓN: Para evitar descargas eléctricas, introduzca la lámina más ancha del enchufe en la ranura ancha e introdúzcalo hasta el fondo.

ATENCIÓN: Pour éviter les chocs électriques, introduire la lame la plus large de la fiche dans la borne correspondante de la prise et pousser jusqu'au fond.

PS.-Para aprovechar al máximo su compra PHILIPS, asegúrese de registrarse en línea en
www.philips.com/welcome

Sólo para uso del cliente
Escriba a continuación el Nº de serie, el cual se encuentra en la parte posterior del gabinete. Guarde esta información para futuras referencias:
Nº de modelo.
Nº de serie.

PHILIPS *Visite nuestro sitio en el World Wide Web en http://www.philips.com/welcome*

GARANTÍA LIMITADA PHILIPS
UN (1) AÑO

COBERTURA DE GARANTÍA:
La obligación de la garantía PHILIPS se limita a los términos establecidos a continuación.

QUIÉNES ESTÁN CUBIERTOS:
Philips le garantiza el producto al comprador original o a la persona que recibe el producto como un regalo, que está libre de defectos en cuanto a materiales y mano de obra, a partir de la fecha de compra original ("período de garantía") en el distribuidor autorizado. El cliente debe conservar el recibo del producto como prueba de la fecha de la compra en un distribuidor autorizado, en consideración como prueba de una fecha.

LO QUE ESTÁ CUBIERTO:
La garantía Philips cubre productos nuevos si se produce algún defecto en cuanto a materiales o mano de obra durante el período de garantía. En su opción, Philips (1) reparará el producto sin costo, usando piezas nuevas o reacondicionadas, (2) cambiará el producto por uno nuevo o que se ha fabricado con piezas nuevas o usadas utilizables, y que son al menos funcionalmente equivalentes o la versión más reciente del producto en nuestro inventario actual, o (3) reembolsará el precio de compra original del producto. Philips garantiza productos o piezas de repuesto proporcionados bajo esta garantía contra defectos en los materiales y en la mano de obra durante noventa (90) días o por el resto de la garantía del producto original, lo que sea más tiempo, a partir de la fecha de la sustitución o reparación. Cuando se sustituye una pieza o un producto, el artículo que se cambia pasa a ser de su propiedad y el que le entrega a Philips pasa a ser propiedad de Philips. Si se ofrece un reembolso, su producto pasa a ser propiedad de Philips.
Nota: Cualquier producto que se envíe y que esté dentro del período de garantía, también está cubierto por la garantía de noventa (90) días.
El producto de reemplazo sólo se puede usar si se mantiene todos los sellos de la garantía. El incumplimiento de todos los requisitos puede ocasionar un retraso.

LO QUE NO ESTÁ CUBIERTO: EXCLUSIONES Y LIMITACIONES:
La garantía limitada se aplica sólo a los productos nuevos fabricados por Philips o para Philips que se pueden identificar por la marca registrada, el nombre comercial o por medio el logotipo que se adjunta a los mismos. La garantía limitada no se aplica a ningún hardware de otro fabricante que no sea Philips, incluso si viene empaquetado con el producto o si se vende junto con éste. Los fabricantes, proveedores o editores que no sean Philips pueden proporcionar una garantía por separado para sus propios productos incluidos con el producto Philips.

Philips no es responsable por ningún daño o pérdida de programas, datos u otra información almacenada en cualquier medio contenido en el producto, o por ningún producto o pieza que no sea Philips que no está cubierto por esta garantía. La recuperación o reinstalación de programas, datos o otra información no está cubierta por esta garantía limitada.

Esta garantía no se aplica (a) a daños causados por accidentes, abuso, mal uso, negligencia, mala aplicación o a productos que no sean Philips; (b) a daño provocado por servicio realizado por alguna persona diferente de Philips o de un establecimiento de servicio autorizado de Philips; (c) a productos o piezas que se modifican sin el permiso escrito de Philips; (d) si cualquier número de serie de Philips ha sido retirado o desfigurado; o (e) producto, accesorios o consumibles vendidos "AS IS" sin ninguna garantía de ningún tipo incluyendo el producto Philips reciclado vendido "AS IS" por ciertos vendedores.

Esta Limitada Warranty does not cover:
- Cargos de mano para la instalación o la configuración del producto, ajuste de los controles del cliente en el producto, y la instalación o la reparación de los sistemas de antenas fuera del producto. Reparación del producto y/o sustitución de piezas debido a la instalación o mantenimiento inadecuados, conexiones a la toma de corriente con voltaje incorrecto, sobretensiones eléctricas, daños por rayos, imágenes retenidas o marcas de pantalla que se producen al visualizar contenidos fijos de forma estacionaria, problemas de la señal de difusión, falta de recepción de la señal debido a la tonalidad y el color normales, reparación o alteración no autorizadas, y otros casos que no están bajo el control de Philips.
- Daños a soportes que producen que no están disponibles para su uso, por datos perdidos o por pérdida de software.
- Daños por envíos o accidentes de tránsito cuando el producto es enviado por el propietario.
- Si el producto que requiere modificación o adaptación para poder funcionar en un país que no es el que se ha diseñado, fabricado, aprobado y/o garantizado, o la reparación de productos dañados por estas modificaciones no está cubierta.
- Si el producto que se ha empleado para fines comerciales o institucionales (lo que incluye, entre otros, los de alquiler).
- Si el producto se ha perdido en el envío y no se puede proporcionar una firma que verifique el recibo.
- No cumplir según el Manual del propietario.

PARA OBTENER AYUDA EN EE.UU., PUERTO RICO O EN LAS ISLAS VÍRGENES DE LOS EE.UU.:
Comuníquese con el Centro de Atención al Cliente al:
1-888-PHILIPS (1-888-744-5477)

PARA OBTENER AYUDA EN CANADÁ...
Comuníquese con Philips Consumer Relations al:
1-888-PHILIPS (1-888-744-5477) (Español o inglés hablado)

LA REPARACIÓN O EL REEMPLAZO, SEGÚN LO DISPUESTO ESTA GARANTÍA, ES LA SOLUCIÓN EXCLUSIVA PARA EL CLIENTE. PHILIPS NO SERÁ RESPONSABLE EN LOS CASOS DERIVADOS O DE ACUERDO CON LA INFRACCIÓN DE CUALQUIER GARANTÍA EXPRESA O IMPLÍCITA SOBRE ESTE PRODUCTO. CON EXCEPCIÓN DE LO QUE PROHÍBE LA LEY VIGENTE, LAS GARANTÍAS IMPLÍCITAS DE ADECUACIÓN A UN FIN ASOCIADOS PARA UN PROPÓSITO PARTICULAR EN ESTE PRODUCTO ESTÁ LIMITADA EN DURACIÓN A LO QUE DURE LA GARANTÍA EXPRESA.

Algunos estados no permiten las exclusiones o la limitación de los daños incidentales o indirectos, ni permiten limitaciones sobre la duración de la garantía implícita, de modo que la limitación o exclusiones anteriores quizás no aplican a usted.

Esta garantía le otorga derechos legales específicos. Usted puede tener otros derechos que varían entre los diferentes estados/provincias.

Philips, P.O. Box 10313 Stamford, CT 06950

3140.035.5550

Aviso

Cualquier cambio o modificación que se realice en este dispositivo que no esté aprobada expresamente por Philips Consumer Lifestyle puede anular la autoridad del usuario para utilizar el equipo.

Nota para EE.UU.:
Este equipo ha sido probado y cumple los límites establecidos para los dispositivos digitales de clase B, de acuerdo con la sección 15 del reglamento FCC. Estos límites se han establecido para proporcionar una protección razonable contra las interferencias perjudiciales en instalaciones particulares. Este aparato genera, utiliza y puede emitir energía de frecuencias de radio y, si no se instala utiliza según el manual de instrucciones, puede provocar interferencias perjudiciales en las comunicaciones de radio.
No obstante, no hay garantías de que no se produzcan interferencias en una instalación particular. Si el equipo causa interferencias perjudiciales en la recepción de radio o televisión, que se puedan percibir apagando y apagando el equipo, se recomienda al usuario que intente corregirlas tomando una o más de las siguientes medidas:
- Cambie la posición de la antena receptora.
- Aumente la separación entre el aparato y el receptor.
- Conectar el equipo a una toma de corriente de un circuito distinto al que está conectado el receptor.
- Para obtener ayuda, póngase en contacto con el distribuidor o con un técnico de radio o televisión con experiencia.

FRANÇAIS FR

Consignes de sécurité importantes

1. Lisez attentivement ces consignes.
2. Conservez soigneusement ces consignes.
3. Tenez compte de tous les avertissements.
4. Respectez toutes les consignes.
5. N'utilisez pas cet appareil à proximité d'une source d'eau.
6. Nettoyez l'appareil avec un chiffon sec uniquement.
7. N'obstruez pas les orifices de ventilation. Installez l'appareil conformément aux consignes du fabricant.
8. N'installez pas l'appareil à proximité de sources de chaleur telles que des radiateurs, registres de chaleur, poêles ou autres appareils (incluant les amplificateurs) produisant de la chaleur.
9. Pour les pays où l'alimentation secteur est polarisée, respectez la fonction de sécurité de la fiche polarisée ou de mise à la terre. Une fiche polarisée possède deux broches dont l'une est plus large que l'autre. Une fiche de mise à la terre possède deux broches et une patte de mise à la terre. La broche large ou la troisième patte sont fournies pour des raisons de sécurité. Si la fiche fournie n'est pas adaptée à votre support de prise, demandez à un électricien de vous le remplacer.

10. Evitez de marcher sur le cordon d'alimentation ou de le pincer, notamment au niveau des fiches, des prises de courant et de son point de sortie sur l'appareil.
11. Utilisez uniquement les pièces de fixation/accessoires spécifié(s) par le fabricant.
12. Débranchez cet appareil en cas d'orage ou pendant les longues périodes d'inutilisation.
13. Confiez toutes les tâches de maintenance à un personnel qualifié. Des travaux de maintenance sont nécessaires en cas d'endommagement de l'appareil: par exemple, endommagement du cordon d'alimentation ou de la fiche, déversement de liquide ou chute d'objets à l'intérieur de l'appareil, exposition de l'appareil à la pluie ou à l'humidité, dysfonctionnement ou chute de l'appareil.
14. Votre appareil ne doit pas être exposé aux fuites goutte à goutte ou aux éclaboussures.
15. Ne placez pas d'objets susceptibles d'endommager votre appareil à proximité de celui-ci (par exemple, objets remplis de liquide ou bougies allumées).
16. Ce produit peut contenir du plomb et du mercure. La mise au rebut de ces substances peut être réglementée afin de préserver l'environnement. Pour plus d'informations sur le traitement ou le recyclage des produits, veuillez contacter les autorités locales ou l'Electronic Industries Alliance à l'adresse www.eiae.org
17. Votre produit contient des piles relevant de la Directive européenne 2006/66/CE qui ne doivent pas être jetées avec les ordures ménagères. Renseignez-vous sur les réglementations locales concernant la collecte des piles. La mise au rebut citoyenne des piles permet de protéger l'environnement et la santé. Confiez toujours votre produit à un professionnel pour enlever la batterie intégrée.
18. Si la fiche de l'adaptateur plug-in Direct est utilisée comme dispositif de découplage, elle doit rester facilement accessible.
19. N'exposez pas les piles ou les batteries intégrées à une source produisant une chaleur excessive, par exemple le soleil, un feu ou similaire.

La targhetta del modello si trova sotto il piedistallo dell'apparecchio.
Remarques : pour éviter tout risque de choc électrique, veillez à aligner la broche large de la fiche sur l'orifice large correspondant, en l'insérant au maximum.

Enregistrez-vous en ligne à www.philips.com/welcome le plus tôt possible pour profiter pleinement de votre achat.

L'enregistrement de votre modèle auprès de PHILIPS confirme votre éligibilité à tous les bénéfices mentionnés ci-dessus. Enregistrez-vous en ligne à ***www.philips.com/welcome*** *pour assurer :*

***Avis sur la sécurité des produits**
En enregistrant votre produit, vous serez avisé - directement par le fabricant.

***Bénéfices additionnels**
L'enregistrement de votre produit garantit que vous bénéficierez des avantages auxquels vous avez droit y compris des offres vous spécifiant.

PHILIPS

Nous vous félicitons de votre achat et vous souhaitons la bienvenue dans la « famille »!

Cher propriétaire d'un produit PHILIPS :
Merci de votre confiance en PHILIPS.Vous avez choisi un produit de fabrication et de garantie supérieures parmi les meilleurs produits actuellement disponibles.Nous ferons tout notre possible pour que vous soyez pleinement satisfait de votre achat pour des années à venir.
En tant que membre de la « famille » PHILIPS, vous avez droit à une protection intégrée par l'une des garanties les plus complètes de l'industrie.
De plus, votre achat garantit que vous recevrez toutes les informations et offres spéciales auxquelles vous avez droit, ainsi qu'un accès facile à toute une gamme d'accessoires disponibles via notre réseau de télédistribution.
Mais ce qui est encore plus important, vous pouvez compter sur notre engagement inébranlable à votre total satisfaction.
C'est notre façon de vous souhaiter la bienvenue et de vous remercier de votre investissement dans un produit PHILIPS.

Sachez reconnaître ces symboles de **sécurité**

AVIS
RISQUE DE CHOC ÉLECTRIQUE
NE PAS OUVRIR

Le symbole d'éclair « Cryptique » indique que des matériaux non isolés dans votre appareil en peuvent causer un choc électrique. Pour la sécurité de tous les membres de votre foyer, veuillez ne pas retirer le couvercle de votre produit.

Le « point d'exclamation » vous pour attirer l'attention sur des caractéristiques pour lesquelles vous devez lire attentivement la documentation accompagnant l'appareil afin d'éviter tout problème d'opération et de maintenance.

AVERTISSEMENT : Afin de réduire les risques d'incendie ou de choc électrique, cet appareil ne doit pas être exposé à la pluie ni à l'humidité et les objets remplis de liquides, comme les vases, ne doivent pas être placés sur cet appareil.

CAUTION : To prevent electric shock, match wide blade of plug to wide slot, fully insert.

ATTENTION : Pour éviter les chocs électriques, introduire la lame la plus large de la fiche dans la borne correspondante de la prise et pousser à fond.

P.S. Pour bénéficier au maximum de votre produit PHILIPS, inscrivez-vous en ligne à
www.philips.com/welcome

A l'usage du client
Entrez ci-dessous le numéro de série qui se trouve sous l'arrière du boîtier du dispositif. Conservez cette information pour référence ultérieure.
Nº de modèle :
Nº de série :

PHILIPS *Visitez notre site sur le Web à http://www.philips.com/welcome*

GARANTIE LIMITÉE PHILIPS
UN (1) AN

COUVERTURE DE GARANTIE:
La promesse pour garantie de PHILIPS se limite aux termes ci-dessous.

QUI EST COUVERT:
Philips garantit le produit au premier adresseur ou à la personne qui reçoit le produit comme un cadeau, pour être libre de défauts en matériaux et main-d'œuvre à la date d'achat original. La Période de garantie (« d'un distributeur agréé ») le reçu de vente original indique la date de l'achat. Le client doit conserver le reçu du produit comme un reçu de garantie considéré comme preuve de l'achat.

QUI EST COUVERT:
La garantie Philips couvre les nouveaux produits contre tout défaut de matériel ou de main d'œuvre si un défaut le survient pendant la Période de garantie. Dans la Période de garantie, Philips, à son choix, (1) réparer le produit sans frais, en utilisant des rechanges neufs ou remises à neuf, ou (2) échanger le produit contre un produit neuf qui est fabriqué à partir de pièces neuves ou usagées en bon état et au moins fonctionnellement équivalent ou supérieur au produit d'origine dans l'inventaire actuel de Philips, ou (3) rembourser le prix d'achat initial du produit.
Philips garantit les produits ou pièces de remplacement prévus sous cette garantie contre les défauts de matériel et de main d'œuvre à partir de la date de remplacement ou de la réparation pendant quatre-vingts-dix (90) jours ou pour le portion restante de la garantie du produit d'origine, le plus longtemps de ces deux termes. Lorsqu'un produit ou une pièce est remplacé, son avoir appartient à l'acheteur initial. Le produit remplacé devient la propriété de Philips. Lorsqu'un ou le remboursement est fait, votre produit devient la propriété de Philips.
Le produit de remplacement ne pourra être utilisé que si toutes les étiquettes de garantie sont demeurées intactes et sans avoir été enlevées. Le non-respect de ces exigences peut entraîner un délai.

CE QUI N'EST PAS COUVERT : EXCLUSIONS ET LIMITATIONS:
Cette garantie limitée ne s'applique qu'aux nouveaux produits fabriqués par ou pour Philips pouvant être identifiés par la marque de commerce, le nom commercial ou le logo qui y sont joints. La garantie limitée ne s'applique pas à tout matériel informatique non Philips, même si celui-ci est incorporé au produit ou vendu avec ce produit. Les fabricants, fournisseurs ou éditeurs autres que Philips peuvent leurs garanties séparées pour leurs propres produits inclusifs au produit Philips.

Philips ne saurait être rien responsable de tout dommage ou perte de programmes, données ou autres informations stoc ou enfermées dans le produit, ou tout produit ou pièce non Philips non couverte par cette garantie. La récupération ou réinstallation des programmes, données ou autres informations n'est pas couverte par cette garantie limitée.

Cette garantie ne s'applique pas (a) aux dommages causés par un accident, abus, mauvaise application, négligence, incendie, eau, foudre ou autres actes de la nature, (b) aux dommages causés par un service effectué par quelqu'un d'autre que Philips ou un centre de service agréé de Philips, (c) à un produit ou à une pièce qui a été modifié sans l'autorisation écrite de Philips, ou (d) si un numéro de série de Philips a été enlevé ou défiguré, ou (e) produits, accessoires ou consommables vendus "AS IS" sans garantie d'un type que ce soit incluant le produit Philips reconditionné vendu "AS IS" par certains revendeurs.

Cette garantie limitée ne couvre pas:
- Les frais de main-d'œuvre pour le retrait et la mise en place du produit, le réglage des commandes de ce produit, et la mise en place ou la réparation des systèmes d'antennes en dehors du produit. Réparation du produit et/ou remplacement des pièces en raison d'une installation ou d'un entretien inadéquat, connexions à une tension d'alimentation incorrecte, surtensions électriques, dommages dus à la foudre, rémanences d'images ou marques d'écran résultant de l'affichage d'un contenu stationnaire fixe pour une période de temps prolongée, de l'signal radio, problèmes de signal de diffusion, absence de réception du signal due à une tonalité et à une couleur normales, réparation ou modification non autorisées, problèmes non imputables à Philips.
- Dommages de matériaux pour des produits non disponibles à l'utilisation, ou pour des données perdues ou des dommages de données.
- Dommages dus à des accidents survenus lors du transport du produit.
- Si le produit qui requiert une modification ou une adaptation afin de pouvoir fonctionner dans un pays autre que celui pour lequel il avait été conçu,